

# Sağlık Bilimleri Fakültesi 2022 Öz/Akran Değerlendirmeden Çıkan İyileştirme Eylem Planları ve Önceki İyileştirmeler

## Sunumu yapan kişi

Dr. Öğr. Üyesi Ramazan KURUL

## Hazırlayan Ekip

Prof. Dr. Nazmiye YILDIRIM-Doç. Dr. Nevin  
ÇITAK BİLGİN-Dr. Öğr. Üyesi Ramazan KURUL

## Öz Değerlendirme Takımı

Prof. Dr. Nazmiye YILDIRIM

Doç. Dr. Nevin ÇITAK BİLGİN-Dr. Öğr. Üyesi Ramazan  
KURUL

## Akran Değerlendirme Takımı

Uzm. Songül Yorgun

Dr. Öğr. Üyesi Meriç Tuncel - Doç. Dr. Ayhan Çetinkaya  
Doç. Dr. Fırat Karaboğa



# SBF Genel Bilgiler-1

Sağlık Yüksek Okulu Hemşirelik Bölümü  
ön lisans 1992-1993  
lisans eğitimi 1997-1998

Kemal Demir Fizik Tedavi ve  
Rehabilitasyon Yüksekokulu  
lisans eğitimi 1996-1997

Sağlık Yüksek Okulu Beslenme ve  
Diyetetik Bölümü  
26 Mayıs 2011 tarihli, 6 numaralı  
toplantı, 2011/49 sayılı senato kararı

Bolu Abant İzzet Baysal Üniversitesi (BAİBÜ) Sağlık Bilimleri Fakültesi (SBF),  
Cumhurbaşkanlığının **25.01.2019** tarih ve 669 sayılı kararı ile kurulmuştur.

2018-2019 öğretim yılının bahar döneminde Hemşirelik Bölümü, Fizyoterapi ve  
Rehabilitasyon Bölümü SBF'nde eğitim öğretime devam etmiştir. Beslenme ve  
Diyetetik Bölümü 2022-2023 eğitim öğretim döneminde öğrenci alınmıştır.

BAİBÜ 28.12.2020 tarih ve 2020/ 255-256-257-258 senato  
kararları ve **20.01.2021** tarihindeki YÖK Yönetim Kurulu kararı  
ile **Ortez Protez, Çocuk Gelişimi, Acil Yardım ve Afet Yönetimi**  
ile **27.01.2021** tarihindeki YÖK Yönetim Kurulu kararı ile  
**Gerontoloji** bölümleri açılmıştır.

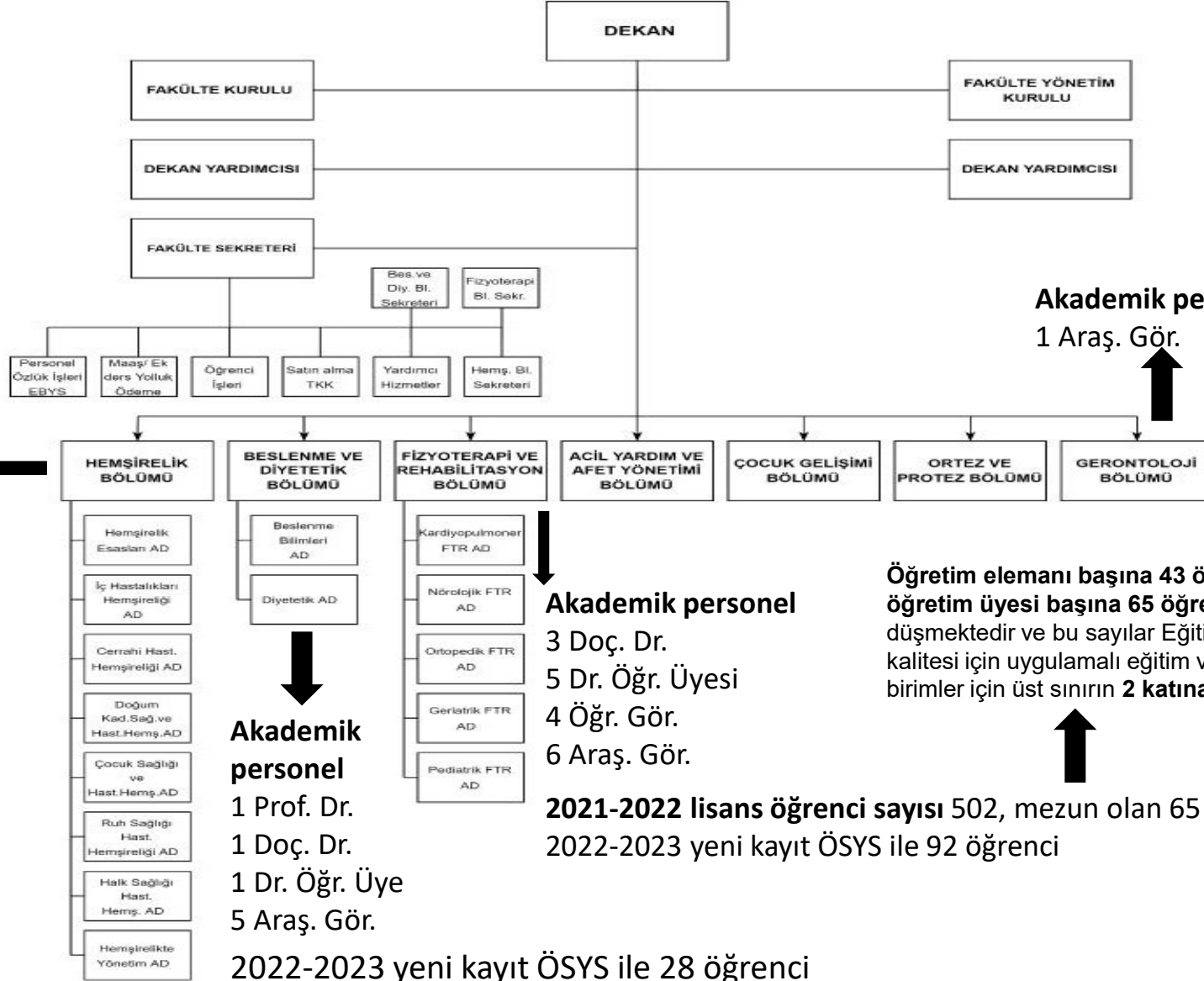

HEMŞİRELİK BÖLÜMÜ için öğretim elemanı başına düşen öğrenci sayımız 24, öğretim üyesi başına düşen öğrencimiz 42 sayıdadır

Akademik personel

3 Prof. Dr.  
4 Doç. Dr.  
11 Dr. Öğr. Üyesi  
6 Öğr. Gör.  
8 Araş. Gör.

2021-2022 lisans öğrenci sayısı 723, mezun olan 165

2022-2023 yeni kayıt ÖSYS ile 164 öğrenci

Akademik personel  
1 Araş. Gör.

Öğretim elemanı başına 43 öğrenci öğretim üyesi başına 65 öğrenci düşmektedir ve bu sayılar Eğitim Öğretim kalitesi için uygulamalı eğitim veren birimler için üst sınırın 2 katına yakındır.

Akademik personel

3 Doç. Dr.  
5 Dr. Öğr. Üyesi  
4 Öğr. Gör.  
6 Araş. Gör.

2021-2022 lisans öğrenci sayısı 502, mezun olan 65  
2022-2023 yeni kayıt ÖSYS ile 92 öğrenci

Akademik personel

1 Prof. Dr.  
1 Doç. Dr.  
1 Dr. Öğr. Üye  
5 Araş. Gör.

2022-2023 yeni kayıt ÖSYS ile 28 öğrenci

# SBF'ne dair Genel Bilgiler-1

## SBF

### A BLOK

1 makam odası  
16 akademik ofis  
4 idari ofis  
5 derslik (35-111 kişilik)  
5 özelleşmiş, 1 genel lab.

1 FTR bölüm sekreteri  
1 SGK giriş ve çıkış işlemleri  
1 Teknisyen  
3 Hizmetli

### B BLOK

19 akademik ofis  
4 idari ofis  
4 derslik (64-116 kişilik)  
1 amfi (200 kişilik)  
1 konferans salonu (135 kişilik)  
3 hem. lab.  
1 bilgisayar lab. (30 kişilik)  
1 toplantı salonu (20 kişilik)

1 Hemşirelik bölüm sekreteri  
1 Mutemet  
1 Beslenme ve Diyetetik bölüm sekteri - Satın alma  
3 Hizmetli

### C BLOK

2 makam odası  
7 akademik ofis  
2 idari ofis  
3 amfi (198 kişilik)  
1 toplantı odası (12 kişilik)  
1 lisansüstü dersliği (35 kişilik)  
1 hem. lab./ilkyardım merkezi

1 Şef - Ens. Sekr.- Fakülte Sekr. görevlendirme  
1 Özel Kalem

# SBF Genel Bilgiler-2/ Teşkilat Yapısı

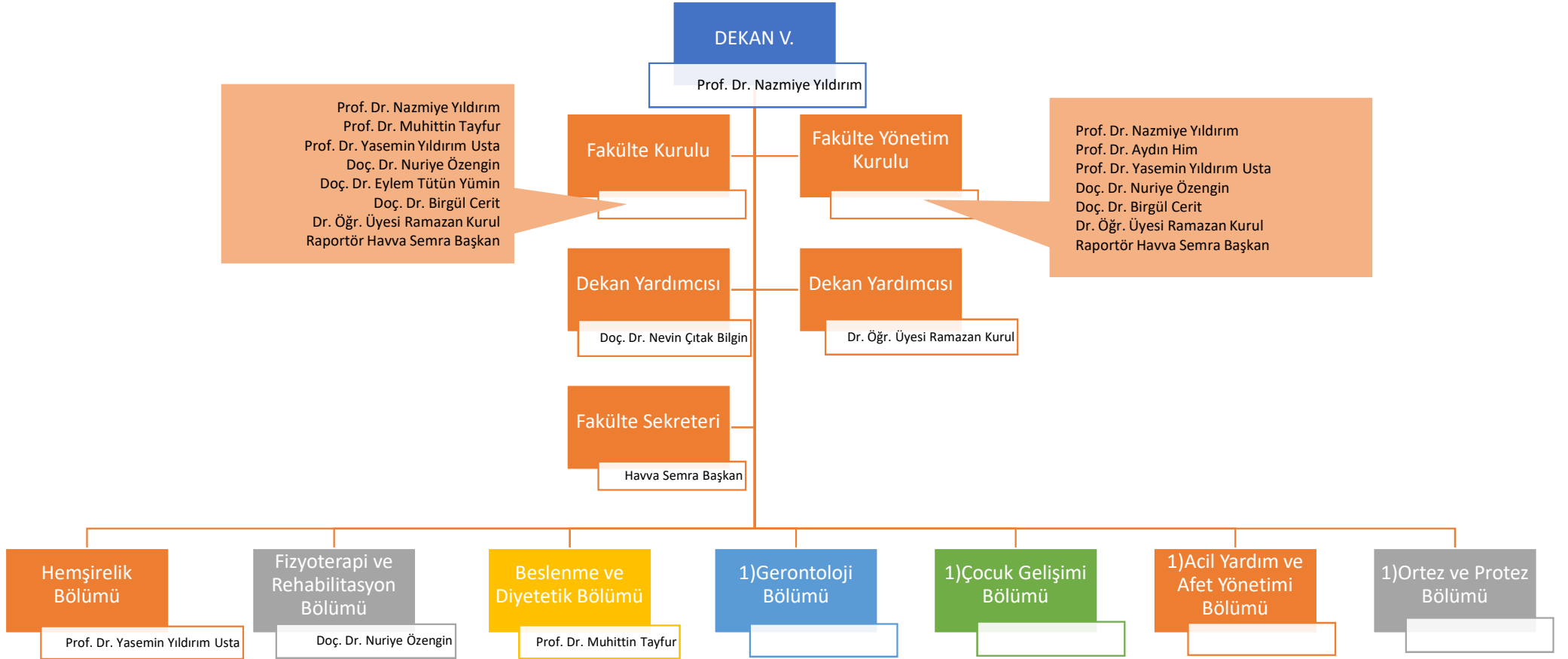

# 2022 Akran Deęerlendirmede Birim Gcl ve Geliřmeye Aık Yanları

## 1. Liderlik ve Kalite Gcl Yanları

- Fakltenin kendisine ait ayrı bir kalite politikası olmamakla birlikte, niversitenin kalite, eęitim ęretim, arařtırma-geliřtirme ve toplumsal katkı politikaları ile uyumlu alıřmalar sergilenmektedir.

Kanıt: [SBF Kalite ve dıř paydař komisyonu.pdf](#), [Akademik Blm Kurulu Gz Hemřirelik 2022.pdf](#), [Akademik Blm Kurulu Bahar Hemřirelik2022.pdf](#)

- Fakltede katılımcı ynetim biimi, birim ve blm yneticileri ile haftalık toplantılar yapılmakta komisyon ve komitelerle iřbirlięi iinde alıřarak gerekleřtirilmektedir.

Kanıt: <http://sbf.ibu.edu.tr/fakulte/komisyonlar>

- Kamuoyunu bilgilendirme ve hesap verebilirlik konularında uygulamalar mevcuttur. Web sayfası gncel tutulmaktadır.

Kanıt: <http://sbf.ibu.edu.tr/fakulte/kalite/faaliyet-raporlari>

- Organizasyon řeması, kurulların kimlerden oluřtuęu bellidir. Kurul yeleri seim yoluyla oluřturulmuřtur.

Kanıt: <http://sbf.ibu.edu.tr/fakulte/yonetim/fakulte-kurulu>, <http://sbf.ibu.edu.tr/fakulte/yonetim/fakulte-yonetim-kurulu>

- Grev tanımları yapılmıř, idari personele bildirilmiř, onaylanmıř ve UBYS'de mevcuttur.

Kanıt: <https://ubys.ibu.edu.tr/QMS/KaliteYonetimSistemi/KaliteDokumanYonetimi/Dokumanlar#gorevtanimlari>

# 1.Liderlik ve Kalite Gelişmeye Açık Yan

<b>Liderlik ve Kalite Gelişmeye Açık Yan</b>	<b>Zayıf Yanı / uygulamayı iyileştirmek için yapılması planlanan eylemler</b>	<b>Eylemi gerçekleştirecek ve takip edecek sorumlular</b>	<b>İlk Kontrol Tarihi ve Kontrol/Takip Süreleri</b>	<b>Tahmini Bitiş Süresi</b>	<b>Devamındaki aksiyon ya da ek açıklama</b>
<b>2022 Öz-Akran değerlendirmeden çıkan GA-1:</b> Görev tanımları mevcut ancak iş ve etkinliklere ait süreçlerin tanımlanması eksiktir	Fakülte yönetimine dair iş akışının belirlenmesi	Dekan ve yard.	15.08.2022	31.12.2022	
	Eğitim öğretim süreçlerine ilişkin iş akışının belirlenmesi	Bölüm başkanı ve yard.	12.09.2022	12.10.2022	
	İdari faaliyetlere ilişkin iş akışının belirlenmesi	Fakülte sekreteri	08.09.2022	31.12.2022	
<b>2022 Öz-Akran değerlendirmeden çıkan GA-2:</b> Paydaş beklentileri ve memnuniyeti ölçülmeye başlanmış, planlama, uygulama, izleme ve iyileştirme süreçlerine ilerletilmesi	Akademik ve idari personelin memnuniyetinin değerlendirilmesi	Dekan ve yard.	09.09.2022	31.06.2023	Yılda bir kez haziran ayında
	İç paydaş öğrencilerin görüşlerinin değerlendirilmesi	Bölüm başkanları Ölçme-değerlendirme komisyonu	12.10.2022	31.06.2023	Yılda bir kez haziran ayında
	Her dönem sonunda uygulama alanlarından görüşlerin alınması	Bölüm başkanlıkları Uygulamalı eğitimler komisyonu	12.09.2022	31.06.2023	Geribildirimler doğrultusunda eylem planlarının yapılması

## 2. Eğitim-Öğretim Güçlü Yanları

- Program çıktılarının TYÇÇ ile uyumu sağlanmış ve ilişki matrisi yapılmıştır.
- Program çıktıları ve derslerin öğrenme çıktıları birimin resmi internet sayfasında erişilebilirdir.
- Ders bilgi paketleri ulusal çekirdek programı ve ölçütler dikkate alınarak hazırlanmıştır, program düzeyinde program çıktılarının hangi eylemlerle kazandırılacağı tanımlanmıştır.

Kanıt: <https://ubys.ibu.edu.tr/AIS/OutcomeBasedLearning/Home/Index?id=4279&culture=tr-TR>

- Program çıktılarıyla uyumu kapsamında derslerin öğrenme çıktıları oluşturulmuş, derslerin öğrenme çıktıları ile program çıktıları ilişki matrisi oluşturulmuş, ders öğrenme çıktılarının gerçekleştiğinin nasıl izleneceğine dair planlama yapılmış, alana özgü olmayan (genel) öğrenme çıktılarının gerçekleşme düzeyini izleme yöntem ve süreci ayrıntılı belirtilmiştir.

Kanıt: [http://sbf.ibu.edu.tr/images/FTR\\_Formlar/FTR-004-komite\\_pratik\\_beceri\\_ve\\_vaka.pdf](http://sbf.ibu.edu.tr/images/FTR_Formlar/FTR-004-komite_pratik_beceri_ve_vaka.pdf),

[http://sbf.ibu.edu.tr/images/FTR\\_Formlar/FTR-003-elektro\\_degerlendirme.pdf](http://sbf.ibu.edu.tr/images/FTR_Formlar/FTR-003-elektro_degerlendirme.pdf),

[terapötik iletişim bologna bilgi paketi.pdf](#), [HEMŞİRELİK DERS ÖĞRENME ÇIKTILARI İLE PROGRAM ÇIKTILARININ EŞLEŞTİRİLMESİ.pdf](#), [Ölçme değerlendirme komisyonu iç paydaş memnuniyet anketleri.pdf](#), [İşletmelerde Mesleki Eğitim \(İntörlük\) Değerlendirme Formu 1.pdf](#)

- Fakültenin öğrenci iş yüküne dayalı ders tasarımı kapsamında tüm derslerin AKTS değerleri ilgili bilgi paketleri/programın resmi internet sayfası üzerinden paylaşılmış, program genelinde staj ve mesleğe ait uygulamalı öğrenme fırsatları sağlanmış, staj ve mesleğe ait uygulamalı öğrenme faaliyetleri kapsamında gerçekleşen uygulamanın niteliği değerlendirilmiştir.

Kanıt: <https://ubys.ibu.edu.tr/AIS/OutcomeBasedLearning/Home/Index?id=4278&culture=tr-TR#>

- Öğrencilerin laboratuvar, sahada ve hastanelerde uygulama yapabiliyor olması.

Kanıt: Bolu Valiliği-BAİBÜ arasında sağlık eğitimi ve hizmetiyle ilgili işbirliğini artırma protokolü 21.04.2022 tarihinde imzalandı, 3 yıl süreyle geçerli.



## 2. Eğitim-Öğretim Gelişmeye Açık Yan

<b>Eğitim-Öğretim Gelişmeye Açık Yan</b>	<b>Zayıf Yanı / uygulamayı iyileştirmek için yapılması planlanan eylemler</b>	<b>Eylemi gerçekleştirecek ve takip edecek sorumlular</b>	<b>İlk Kontrol Tarihi ve Kontrol/Takip Süreleri</b>	<b>Tahmini Bitiş Süresi</b>	<b>Devamındaki aksiyon ya da ek açıklama</b>
<b>2022 Öz-Akran değerlendirmeden çıkan GA-1:</b> Öğrenci iş yükü tasarımına bağlı olarak AKTS belirleme	AKTS iş yükü konusunda iç ve dış paydaş görüşlerinin alınması	Bölüm başkanları Eğitim Komisyonu	06.10.2022	06.02.2023	
	Alınan görüşlerin bölüm kurullarında değerlendirilmesi	Bölüm başkanlıkları	07.02.2023	07.06.2023	
<b>2022 Öz-Akran değerlendirmeden çıkan GA-2:</b> Disiplinlerarası yaklaşıma yer verildiğinin kanıtlanması	Kanıt havuzunun oluşturulması	Bölüm başkanlıkları	01.09.2022	28.02.2023	

### 3. Ar-Ge Güçlü Yanları

- Hemşirelik ve FTR bölümlerinde Yüksek Lisans ve Doktora eğitim programları ve lisansüstü sonrası imkanları açık olarak ortaya koyulmuştur. Gerekli takiplerin yapıldığı görülmüş ve kanıtlarla ispatlanmıştır.
- Birim olarak araştırma periyodik performans değerlendirmesi yıllık olarak faaliyet raporu kapsamında yapılmaktadır. Takip ve izleme başarılı şekilde yürütülmekte olduğu görülmektedir.

Kanıt: [2021 fakülte faaliyet raporu.pdf](#)

- Düzenlenen bilimsel aktivite sayısı 2019'da 28, 2020'de 8, 2021'de 21. İndekslere giren hakemli dergilerde yapılan yayınlar ve kitap bölümlerinin yıllara göre artış gösterdiği tabloda görülmektedir.

	Önceki yıllar	2019	2020	2021
Uluslararası makale	143	22	63	95
Ulusal makale	94	22	41	33
Uluslararası bildiri	362	65	17	24
Ulusal bildiri	184	16	2	12
Kitap/Kitap Bölümü	53	24	37	40
Toplam	836	149	160	204

- İzzet Baysal Vakfının A ve A1 yayınlarına verdiği ödüle 2022 yılında fakültemizden iki öğretim üyesi layık görülmüştür.
- Akademik teşvikten 2019 ve 2020 yılında 8 akademisyen, 2021 yılında 17 akademisyen yararlanmıştır.
- Fakültemizin **Abant Sağlık Bilimleri ve Teknolojileri Dergisi** mevcuttur. İlk sayısını Haziran 2021'de yayımladıktan sonra yılda iki sayı olarak dergipark üzerinden yayımlanmaya devam etmektedir.

Kanıt: <https://dergipark.org.tr/tr/pub/sabited>

### 3. Ar-Ge Gelişmeye Açık Yanları

<b>Araştırma ve Geliştirme Açık Yan</b>	<b>Zayıf Yanı / uygulamayı iyileştirmek için yapılması planlanan eylemler</b>	<b>Eylemi gerçekleştirecek ve takip edecek sorumlular</b>	<b>İlk Kontrol Tarihi ve Kontrol/Takip Süreleri</b>	<b>Tahmini Bitiş Süresi</b>	<b>Devamındaki aksiyon ya da ek açıklama</b>
<b>2022 Öz-Akran değerlendirmeden çıkan GA-1:</b> Dış finansman destekli projelerin artırılması	Fakülte içi eğitim seminerlerinde konuya yer verilmesi	Dekan yard.	06.10.2022	06.02.2023	
	Akademisyenlerin proje başvurularının ve kabulünün artırılması için görüş ve önerilerinin alınması	Dekan yard.	06.10.2022	06.12.2023	
	Öneriler doğrultusunda faaliyetlerin planlanması	Dekan ve yard.	06.12.2022	06.03.2023	
<b>2022 Öz-Akran değerlendirmeden çıkan GA-2:</b> Uluslararası ortak programların ve araştırmaların yapılması için işbirliğinin artırılması	Erasmus ve diğer uluslararası faaliyetler hakkında personelin ve öğrencilerin bilgilendirilmesi	Uluslararası ilişkiler fakülte koordinatörlüğü	06.10.2022	06.02.2023	
	Erasmus ve diğer uluslararası faaliyetler hakkında personelin ve öğrencilerin teşvik edilmesi	Uluslararası ilişkiler fakülte koordinatörlüğü	06.10.2022	06.03.2023	

#### 4. Toplumsal Katkı Güçlü Yanları

- Fakültede pek çok etkinlik yapılmakla birlikte yıllık planda toplumsal katkı hedefleri olarak tanımlanması, hedeflerin gerçekleşme düzeyleri takibi, iyileştirme ve düzeltici faaliyetler yönünden değerlendirilmesi ve yeni başlayan sağlık danışmanlık süreçlerinin izlenmesi güçlü yanlarıdır.
- Toplumsal katkı hedef belirleme aşamalarını tamamlamıştır ayrıca PUKÖ döngüsünün tamamlanması yönünde çalışmalar görülmektedir.

Kanıt: <http://sbf.ibu.edu.tr/doner-sermaye-hizmetleri/bireysel-saglik-danismanligi>

Kanıt: <http://sbf.ibu.edu.tr/doner-sermaye-hizmetleri/i-lkyardim-egitimi>

Kanıt: <http://sbf.ibu.edu.tr/component/k2/item/568-aile-ve-sosyal-hizmetler-bolu-i-l-mudurlugu-ne-bagli-kuruluslarda-calisan-bakim-personeli-universitede>

Kanıt: <http://sbf.ibu.edu.tr/component/k2/itemlist/category/110-etkinlikler?start=8>



T.C.  
BOLU ABANT İZZET BAYSAL ÜNİVERSİTESİ REKTÖRLÜĞÜ  
Fizyoterapi ve Rehabilitasyon Bölümü Başkanlığı



Sayı : E-50553388-100-2200104466  
Konu : Bireysel Sağlık Danışmanlığı

04.08.2022

SAĞLIK BİLİMLERİ FAKÜLTESİ DEKANLIĞINA

Fizyoterapi ve Rehabilitasyon Bölümü öğretim elemanlarının temmuz 2022 ayında yapmış oldukları bireysel danışmanlık hizmetleri karşılığında aldıkları ücret dekontları ve danışmanlık alan bireylerin bilgileri ekte sunulmuştur.

Gereğini bilgilerinize arz ederim.



T.C.  
BOLU ABANT İZZET BAYSAL ÜNİVERSİTESİ REKTÖRLÜĞÜ  
Fizyoterapi ve Rehabilitasyon Bölümü Başkanlığı



Sayı : E-50553388-622.03-2200123207  
Konu : Breysel Danışmanlık Hizmetleri

06.09.2022

SAĞLIK BİLİMLERİ FAKÜLTESİ DEKANLIĞINA

Fakültemiz Fizyoterapi ve Rehabilitasyon Bölümünde 2022 Ağustos döneminde verilen breysel sağlık danışmanlığı hizmetleri ve ödeme belgeleri yazımız ekinde sunulmuştur. Bilgilerinizi ve gereğini arz ederim.

## 4. Toplumsal Katkı Gelişmeye Açık Yan

<b>Liderlik ve Kalite Gelişmeye Açık Yan</b>	<b>Zayıf Yanı / uygulamayı iyileştirmek için yapılması planlanan eylemler</b>	<b>Eylemi gerçekleştirecek ve takip edecek sorumlular</b>	<b>İlk Kontrol Tarihi ve Kontrol/Takip Süreleri</b>	<b>Tahmini Bitiş Süresi</b>	<b>Devamındaki aksiyon ya da ek açıklama</b>
<b>2022 Öz-Akran değerlendirmeden çıkan GA-1:</b> Hedeflerin belirlenmesi, gerçekleşme düzeylerinin takibi, iyileştirme ve düzeltici faaliyetler yönünden değerlendirilmesi	Toplumsal katkının dönem başında sağlıkla ilgili belirli gün ve haftalara özgü planlanması	Dekan yard., Bölüm Başk., Ana Bilim Dalı Başk.	12.09.2022	03.10.2022	
	Toplumsal faaliyet sonrası faaliyeti gerçekleştirenden ve katılımcıdan geribildirim alınması	Dekan yard., Bölüm Başk., Ana Bilim Dalı Başk.	03.10.2022	06.02.2023	
<b>2022 Öz-Akran değerlendirmeden çıkan GA-2:</b> Bireysel sağlık danışmanlığı süreçlerin izlenmesi	İş akış şemasının oluşturulması	Dekan ve yard.	06.10.2022	31.12.2022	Uygulanmasının ve ihtiyaca göre revizyonunun yapılması
	Bireysel sağlık danışmanlığı süreciyle ilgili memnuniyetin değerlendirilmesi	Ölçme değerlendirme komisyonu	01.01.2023	31.01.2023	Her yıl ocak ayı

# 2021 Faaliyet Rapor sunumunda 2022 yılı için yapılan eylem planından tamamlanan eylemler

Fakültemiz bölümlerinden en az birinde daha eğitim-öğretim sürecinin başlatılması

- Kanıt:<http://ajanda.ibu.edu.tr/universitemizde-kontenjanlarin-tamamina-yakini-doldu/>

Bireysel Sağlık Danışmanlığının kurulması

- Kanıt:<http://sbf.ibu.edu.tr/doner-sermaye-hizmetleri/bireysel-saglik-danismanligi>

Akademisyen ve klinisyenlerin katılabileceği dönemlik eğitim programının planlaması

- Kanıt:FTRakademikseminerliste.pdf, <http://sbf.ibu.edu.tr/component/k2/item/551-kli-ni-k-egi-ti-mde-olcme-ve-degerlendi-rme-semi-neri-duzenlendi>

Fakültemiz komisyonlarına öğrencilerin ve paydaş temsilcisinin katılımının sağlanması

- Kanıt:<http://sbf.ibu.edu.tr/komisyon-fizyoterapi>, <http://sbf.ibu.edu.tr/komisyon-hemsirelik>

İç ve dış paydaş memnuniyetinin periyodik olarak izlenmesi

- Kanıt:FTRdışpaydaştutanak.pdf

Mezunlarla iletişimin artırılmasını-Mezun izleme komisyonunun kurulması

- Kanıt:<http://sbf.ibu.edu.tr/mezun-paneli/hemsirelik-bolumu-mezun-bilgi-sistemi>

# 2020 Üni-Veri eylem planından tamamlanan eylemler

## 1-Eğitim öğretim süreçlerinin iyileştirilmesi

- Nitelikli eğitim sağlayabilmek, diğer mezunlarla rekabet gücünü artırabilmek ve eğitim- öğretim süreçlerinin iyileştirilmesi için müfredatta güncelleme çalışmaları yapılmış, müfredat programına seçmeli ders önerilerinde bulunulmuş ve seçmeli dersler müfredata eklenmiştir.

Kanıt: [Ekdersöneri.pdf](#)

- Eğitim öğretim süreçlerinin kalitesini arttırmak için öğretim elemanlarının desteklenmesi konusunda seminer ve eğitim çalışmaları yapılmıştır

(öğretim elemanlarının gelişmeye açık yönlerin tespit edilip eğitim, kurs vb. programların oluşturulması)

Kanıt: [Akademikseminerliste.pdf](#)

- Öğretim elemanlarının pedagojik ve teknolojik yeterliliklerinin mesleki gelişimi için eğitimcilerin eğitimi sertifika programına fakültemiz bünyesinde Hemşirelik Bölümünde 2019-22 yıllarında 19 öğretim elemanı katılmıştır. Fizyoterapi ve Rehabilitasyon bölümünde 6 öğretim elemanı, Beslenme ve Diyetetik Bölümünde 3 öğretim elemanı olmak üzere toplam 28 öğretim elemanı katılım sertifikalarını almıştır katılmıştır.

Kanıt: [Eğitimciserifika.pdf](#)

- Eğitim programımızda ortak dil oluşturma ve akademik gelişim sağlamaya yönelik öğretim elemanları için akademik seminerler FTR ve Hemşirelik bölümü bünyesinde düzenlenmiştir.

Kanıt: [Akademikseminerliste.pdf](#)

# 2020 Üni-Veri eylem planından **tamamlanan eylemler**

## 2-Fiziki Koşullar ve Sosyal faaliyetler

- Fakültemizde özel gün ve haftalar gibi etkinliklerde öğrencilerimiz ile kamuda çalışanları ve özel sektör meslek mensuplarının buluşturulma etkinlikleri gerçekleştirilmiştir. Faaliyetler öğrencilerin Sosyal transkriptlerine eklenmiştir.

Kanıt: <http://sbf.ibu.edu.tr/component/k2/item/586-hemsi-re-adaylari-ataturk-orman-parkinda-si-garasiz-hayat-farkindaligi-i-ci-n-yuruyus-yapti>

Kanıt: <http://sbf.ibu.edu.tr/component/k2/item/589-5-geleneksel-ruh-sagligi-bahar-senligi-gerceklestirildi>

- Uygulamalı derslerin etkinliği açısından ünitelerin fiziki koşullarının iyileştirilmesi ve öğrenciyi mesleğe hazırlayacak araç- gereçlerle ünitelerin donatılması konusunda ünitelerde kullanılan araç gereçlerin envanteri oluşturulmuş ve katalog haline getirilmiştir. **Fakat yeni ekipman ve maket temini konusunda yeterli gelişme sağlanamamıştır**

Kanıt: Ftrresimlienvanter2022.docx



# 2020 Üni-Veri eylem planından tamamlanan eylemler

## 3-Kamu ve Özel Sektörde İşe Yerleşme Oranlarının Arttırılması

- Fakültemiz bölümlerine ait mezun bilgi sistemi oluşturulmuştur. Mezun Takip ve Değerlendirme Komisyonları oluşturularak mezun izlemi başlatılmıştır.

Kanıt: <http://sbf.ibu.edu.tr/mezun-paneli/hemsirelik-bolumu-mezun-bilgi-sistemi>

Kanıt: <http://sbf.ibu.edu.tr/mezun-paneli/fizyoterapi-ve-rehabilitasyon-bolumu-mezun-bilgi-sistemi>

- Fakültemiz bölümlerinde öğrencilerimizin geleneksel hale gelen kariyer sempozyumu kapsamında kamu ve özel sektörde çalışan deneyimli meslek mensupları ile buluşması sağlanmıştır.

Kanıt: <http://sbf.ibu.edu.tr/component/k2/itemlist/search?searchword=Kariyer&categories=&format=html&t=1662480038756&tpl=search>

**30** BOLU ABANT İZZET BAYSAL ÜNİVERSİTESİ SAĞLIK BİLİMLERİ FAKÜLTESİ

**SAĞLIK BİLİMLERİNDE KARIYER SEMPOZYUMU**  
**HEMŞİRELİK PROGRAMI**

**HASTANE TEMSİLCİLERİNİN SUNUMLARI**

- 09:40 Memorial Hastanesi
- 10:00 Çiftçi ve Fatma Hatun Hastanesi
- 10:20 Halkın Sağlığı İçin Sağlık Kurumları
- 10:30 Arbedem Sağlık Grubu

**PROGRAM**

- 12:30 Açılış Konuşmaları
- 13:00 Kariyer ve Kariyer Planlama
- 13:30 Dr. Öğr. Üyesi Ayhan İKİZLER
- 14:30 Hemşirelikte Kariyer Olanakları
- Dr. Öğr. Üyesi Özlem ERGİ DOĞRUAL
- 14:40 Hemşirelikte İnovasyon
- Dr. Öğr. Üyesi Ayhan İKİZLER

**YERLEŞİM**

- 16:30 Rehabilitasyon Sempozyumu
- Dr. Öğr. Üyesi Feriye ŞENLİ
- 16:00 Akademi Kurumdan Bir Danışmanlık
- Dr. Öğr. Üyesi Feriye ŞENLİ
- 16:30 Sağlık İşleri ve Kariyer
- Dr. Öğr. Üyesi Feriye ŞENLİ
- 16:30 Sağlık İşleri ve Kariyer
- Dr. Öğr. Üyesi Feriye ŞENLİ
- 16:30 Sağlık İşleri ve Kariyer
- Dr. Öğr. Üyesi Feriye ŞENLİ
- 16:30 Sağlık İşleri ve Kariyer
- Dr. Öğr. Üyesi Feriye ŞENLİ

**Sempozyumun Düzenleniş Kurulduğu**

Prof. Dr. Arzu KÖR – Dr. Öğr. Üyesi Arzu ANILAN YILMAZ – Dr. Öğr. Üyesi Şiirhan ÖZGÜR PALAZ  
Prof. Dr. Özgür ÖZGÜR – Dr. Öğr. Üyesi Feriye ŞENLİ – Dr. Öğr. Üyesi Feriye ŞENLİ – Dr. Öğr. Üyesi Feriye ŞENLİ  
Ayşe Nur DEMİREL – Burcu AYKALIN

**31 MAYIS 2022 SALI - 09:30** TIP FAKÜLTESİ MORFOLOJİ BİNASI

**YETENİZ HER YERDE**

**30** BOLU ABANT İZZET BAYSAL ÜNİVERSİTESİ SAĞLIK BİLİMLERİ FAKÜLTESİ

**SAĞLIK BİLİMLERİNDE KARIYER SEMPOZYUMU**  
**FİZİYOTERAPİ VE REHABİLİTASYON PROGRAMI**

**PROGRAM**

**Moderatör:** Dr. Öğr. Üyesi Şehinaz AVCI

Fizyoterapi ve Rehabilitasyon Bölümü Kariyer Komisyonu Başkanı

**EMERJENCY PROGRAMI VE TE EKİLEMEKLE İLGİLİ KARIYER DENEYİMLERİ**

Dr. Öğr. Üyesi Feriye ŞENLİ

Kariyer Planlama ve Akademi Kurumları ile İşbirliği Kurulmuş (GABAŞ)

**YERLEŞİM**

16:30 Rehabilitasyon Sempozyumu- Dr. Öğr. Üyesi Feriye ŞENLİ
- 16:00 Akademi Kurumdan Bir Danışmanlık
- Dr. Öğr. Üyesi Feriye ŞENLİ
- 16:30 Sağlık İşleri ve Kariyer
- Dr. Öğr. Üyesi Feriye ŞENLİ
- 16:30 Sağlık İşleri ve Kariyer
- Dr. Öğr. Üyesi Feriye ŞENLİ
- 16:30 Sağlık İşleri ve Kariyer
- Dr. Öğr. Üyesi Feriye ŞENLİ

**Sempozyumun Düzenleniş Kurulduğu**

Prof. Dr. Arzu KÖR – Dr. Öğr. Üyesi Arzu ANILAN YILMAZ – Dr. Öğr. Üyesi Şiirhan ÖZGÜR PALAZ  
Prof. Dr. Özgür ÖZGÜR – Dr. Öğr. Üyesi Feriye ŞENLİ – Dr. Öğr. Üyesi Feriye ŞENLİ – Dr. Öğr. Üyesi Feriye ŞENLİ  
Ayşe Nur DEMİREL – Burcu AYKALIN

**31 MAYIS 2022 SALI - 09:30** TIP FAKÜLTESİ MORFOLOJİ BİNASI

**YETENİZ HER YERDE**

# 2020 Öz-Akran Değerlendirme turunda tanımlanarak şimdiye kadar bitirilen/iyileştirilen eylemler

- Eğitim öğretim süreçlerinin iyileştirilmesine yönelik bölümlerde Eğitim Komisyonunu, Ölçme ve Değerlendirme Komisyonları kurulmuş ve çalışmalarını yürütmektedirler.

Kanıt: <http://sbf.ibu.edu.tr/komisyon-fizyoterapi>

- Programın eğitim amaçları güncellenmiş, iç dış paydaş görüşleri alınmıştır.

Kanıt: <https://ubys.ibu.edu.tr/AIS/OutcomeBasedLearning/Home/Index?id=4279&culture=tr-TR>

Kanıt: eğitim komisyonu program paydaş görüşleri.pdf

- Ölçme ve Değerlendirme Komisyonunun çalışmaları çerçevesinde iç paydaş memnuniyet değerlendirilmesi yapılmıştır.

Kanıt: <http://sbf.ibu.edu.tr/komisyon-fizyoterapi>

- Staj uygulaması için protokol oluşturulmuştur. Bolu Valiliği ile Bolu Abant İzzet Baysal Üniversitesi arasında Sağlık Eğitimi ve Hizmetiyle İlgili İşbirliğini Artırma Protokolü imzalanmıştır.

Kanıt: Valilikprotokol.pdf

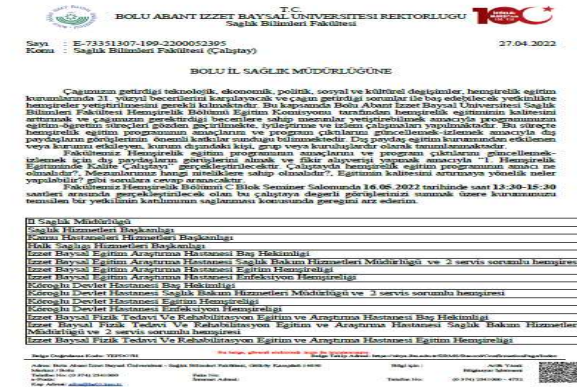

# Paydaş Danışma Kurulu Toplantısı

-Toplantı 06/09/2022 tarihinde online olarak düzenlendi. Öz değerlendirme ekibi, bölüm başkanları ve dış paydaş katılımıyla tamamlandı.

-Eylem planlarının uygunluğuna oy birliği ile karar verildi.

[https://teams.microsoft.com/l/team/19%3aRyEHgEpYmGYffpcrQp\\_IBDTVmHAIYuXCNCsJKQoJ\\_bM1%40thread.tacv2/conversations?groupId=bda2d779-911d-4110-aeae-9248b838b22c&tenantId=60a5936f-d6e0-475f-a45e-ab791c79c757](https://teams.microsoft.com/l/team/19%3aRyEHgEpYmGYffpcrQp_IBDTVmHAIYuXCNCsJKQoJ_bM1%40thread.tacv2/conversations?groupId=bda2d779-911d-4110-aeae-9248b838b22c&tenantId=60a5936f-d6e0-475f-a45e-ab791c79c757)



**BİRİM KALİTE KOMİSYONLARI**

BİRİMLER	TÜM SÜREÇLER	EĞİTİM VE ÖĞRETİM SÜREÇLERİ	ARAŞTIRMA VE GELİŞTİRME SÜREÇLERİ	TOPLUMSAL HİZMET SÜREÇLERİ	İDARİ VE DESTEK SÜREÇLERİ	ÖĞRENCİLERLE İLETİŞİM, İÇ PAYDAŞ KATILIMI	KATILIMIN YAYGINLAŞTIRILMASI	KATILIMIN YAYGINLAŞTIRILMASI	KATILIMIN YAYGINLAŞTIRILMASI
FAKÜLTE	Dekan V.	Dekan Yardımcısı	Dekan Yardımcısı	Dekan Yardımcısı	Fakülte Sekreteri V.	Fakülte Öğrenci Temsilcisi	Hemşirelik Bölüm Başkanı	Fizyoterapi ve Rehabilitasyon Bölüm Başkanı	Beslenme ve Diyetetik Bölüm Başkanı
SAĞLIK BİLİMLERİ FAKÜLTESİ	Prof. Dr. Nazmiye YILDIRIM	Doç. Dr. Nevin ÇITAK BİLGİN	Dr. Öğr. Üyesi Ramazan KURUL	Doç. Dr. Nevin ÇITAK BİLGİN	Havva Semra BAŞKAN	Huri YILMAZ	Prof. Dr. Yasemin YILDIRIM USTA	Doç. Dr. Nuriye ÖZENGİN	Prof. Dr. Muhittin TAYFUR

**BİRİM PAYDAŞ DANIŞMA KURULLARI**

	BİRİM ÜNİVERSİTE - PAYDAŞ DANIŞMA KURULU ÜYESİ	İSİM - SOYİSİM	İLETİŞİM
AKADEMİK BİRİM	Fakülte Dekanı	Prof. Dr. Nazmiye YILDIRIM	<a href="mailto:nazmiyeyildirim@ibu.edu.tr">nazmiyeyildirim@ibu.edu.tr</a>
	Dekan Yardımcısı	Dr. Öğr. Üyesi Ramazan KURUL	<a href="mailto:ramazankurul@ibu.edu.tr">ramazankurul@ibu.edu.tr</a>
	Danışma Kurulu Koordinatörü	Doç. Dr. Tamer ÇANKAYA	<a href="mailto:cankaya_t@ibu.edu.tr">cankaya_t@ibu.edu.tr</a>
	Hemşirelik Bölüm Başkanı	Prof. Dr. Yasemin YILDIRIM USTA	<a href="mailto:yildirim_y@ibu.edu.tr">yildirim_y@ibu.edu.tr</a>
	Fizyoterapi ve Rehabilitasyon Bölüm Başkanı	Doç. Dr. Nuriye ÖZENGİN	<a href="mailto:ozengin_n@ibu.edu.tr">ozengin_n@ibu.edu.tr</a>
	Beslenme ve Diyetetik Bölüm Başkanı	Prof. Dr. Muhittin TAYFUR	<a href="mailto:muhittintayfur@ibu.edu.tr">muhittintayfur@ibu.edu.tr</a>
DIŞ PAYDAŞ	İş dünyasından Temsilci-1	Yusuf TAŞ	<a href="mailto:fzt.yusuftas@hotmail.com">fzt.yusuftas@hotmail.com</a>
	İş dünyasından Temsilci-2	Adem YAY	<a href="mailto:ademyay46@gmail.com">ademyay46@gmail.com</a>
	Staj Yapılan Kamu Kuruluşu-1 (Yönetici)	Hatice EFE BAYSAL	<a href="mailto:haticeefe-baysal@hotmail.com">haticeefe-baysal@hotmail.com</a>
	Staj Yapılan Kamu Kuruluşu-2 (Yönetici)	Mustafa Fatih YAŞAR	<a href="mailto:mustafafy@hotmail.com">mustafafy@hotmail.com</a>
	Başka Birim Dış Paydaş	Songül YORGUN	<a href="mailto:syorgun58@hotmail.com">syorgun58@hotmail.com</a>

**TEŞEKKÜR EDERİZ**

**SAĞLIK BİLİMLERİ FAKÜLTESİ**